

# CORRIEDALE PARA EL NORTE

C A B A Ñ A  
**LA LUCHA**  
de Echeverría

**El Triángulo**  
de Iraola

**150 CORRIEDALE**

**MARTES 23 DE FEBRERO**

LOCAL CURTICEIRAS - 17:00 HS.

*Carneros Planteleros y de Campo  
Todos los animales con Datos de EPDs y Flock Testing  
Libre de Pietín*



Rematan:



4772 2818 - 099 772000

[www.ottofernandez.com.uy](http://www.ottofernandez.com.uy)

Administra:



**BANCO  
REPUBLICA**

Auspicia:



4536 9160 - 099 536815

[www.lalucha.com.uy](http://www.lalucha.com.uy)



[estencialalucha@gmail.com](mailto:estencialalucha@gmail.com)

**Plazo: 180 días libres**  
**Descuento 4% pago contado**  
**Flete Gratis**

## Referencias de padres de Cabaña La Lucha

### LA LUCHA 6721:

Gran campeón Prado 2011. Mejor vellòn y conformaciòn. vendido 50% a Maria Behetty, Alberto paz y Sara Brown.

### STRATHBLANE 600 / 11

Gran Campeòn de Cristchurch 2011. Nueva Zelanda y mejor vellòn de todas las razas..

### STRATHBLANE 495 / 12

Gran campeón de Cristchurch 2012. Nueva Zelanda.

### SANTA DOROTEO 800

Carnero adquirido en el remate 2013, en sociedad con cabaña Los Girasoles de Elisalde.

### MONCHI 1718

Gran Campeòn Prado 2012, adquirido en sociedad con cabañas amigas

### LA LUCHA 6984

Hijo de La Lucha 6721, muy largo, con calidad de lana y muy Puro.

### Salida de Padres

Nombre	Indice B	PVS (%)	PVL (%)	Diam.	PC	LC	PM
LA LUCHA 6721	127.8	5,4	4,30	-1,10	8,80	-0,30	39,80
LA LUCHA 6984	113	0,4	0,70	-1,10	4,60	-0,50	36,10
MONCHI 1718	126.8	10,8	9,40	-0,10	8,90	-0,40	31,90
STRATHBLANE 600/09	117.6	-0,6	-0,10	-0,30	8,40	0,50	S/D
STRATHBLANE 495/11	123.3	3,2	3,90	-0,30	11,90	-0,20	S/D
DOROTEO 800	115.3	0,1	2,20	-1,00	7,60	-0,90	S/D



## DEP % Partos Múltiples (%PM)

Se definió como criterio de selección el % de partos múltiples.

Este indica el potencial genético de tamaño de camada y es expresado como el número de corderos nacidos múltiples cada 100 ovejas pariendo, tomando como referencia una majada con 30% de partos múltiples. Esta base se tomo por ser el promedio de las cabañas conectadas.

La DEP % PM de un reproductor es una predicción genética del porcentaje de hijas que se espera que tengan partos múltiples tomando como referencia una majada promedio.

Por ejemplo supongamos que tenemos las DEP % PM de dos carneros

Las hijas del carnero A tendrán, en promedio, 10 % más de partos múltiples que las hijas del Carnero B.

Para poder saber en que posición dentro de los animales evaluados esta su merito genético usamos como siempre los percentiles.

En la tabla se presentan los percentiles de 69137 animales evaluados.

El Carnero A esta dentro del 1% de los mejores animales en %PM, en cambio el B es un Carnero que esta dentro del 50% superior.

Percentiles	%PM
Máximo	44.5
1 %	36.8
5 %	34.4
10 %	33.2
25 %	31.5
50. %	29.6
75 %	28.6
90 %	27.5
95 %	26.6
99 %	24.6
Mínimo	20.1

Carnero	%PM
A	40
B	30

Los valores de esta representan los mínimos (valor inferior) y máximos (valor superior) de las DEPs para cada característica de los 60.327 animales evaluados. Estos están compuestos por los animales que aportaron los datos de producción y sus ancestros (padres, abuelos, etc.)

Por ejemplo el animal A tiene una DEP de peso de vellón limpio de 8.0 %, entonces esta ubicado dentro del 1% de los animales superiores en este rasgo. El limite inferior del 1% de los mejores animales es 7.4

### Percentiles 2014

PERCENTIL	Peso vellón limpio (%)	Peso vellón sucio (%)	Peso del cuerpo (%)	Diámetro (micras)	Índice Corrie- dale B
<b>Máximo</b>					
1%	17.2	15.8	17.9	-2.8	150,6
5%	9.2	8.6	9.5	-1.7	124.5
10%	6.6	6.2	7.1	-1.3	117.5
25%	5.3	5.0	5.8	-1.0	113.5
50%	3.3	3.0	3.7	-0.6	106.7
75%	1.2	1.1	1.5	-0.2	99.2
90%	-0.5	-0.5	-0.2	0.1	92.9
95%	-2.2	-2.1	-1.7	0.4	88.0
99%	-3.3	-3.1	-2.7	0.7	84.9
<b>Mínimo</b>	-15.1	-15.6	-13.5	2.1	57.0



# TENDENCIA GENÉTICA CABAÑA LA LUCHA

TENDENCIA GENETICA - LA LUCHA  
Índice

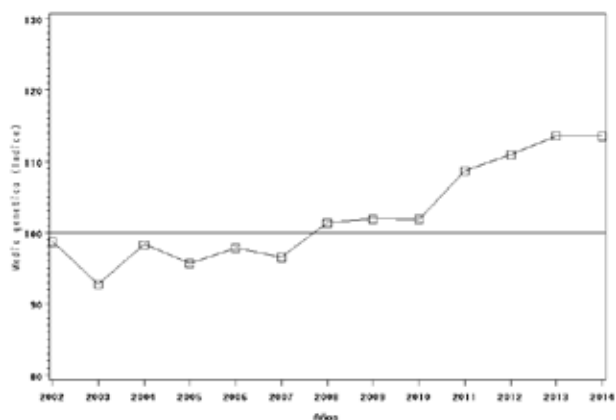

TENDENCIA GENETICA - LA LUCHA  
Lana en la cara

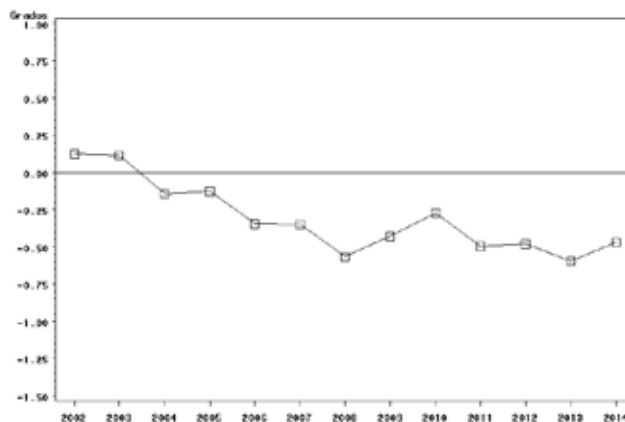

TENDENCIA GENETICA - LA LUCHA  
Peso del cuerpo

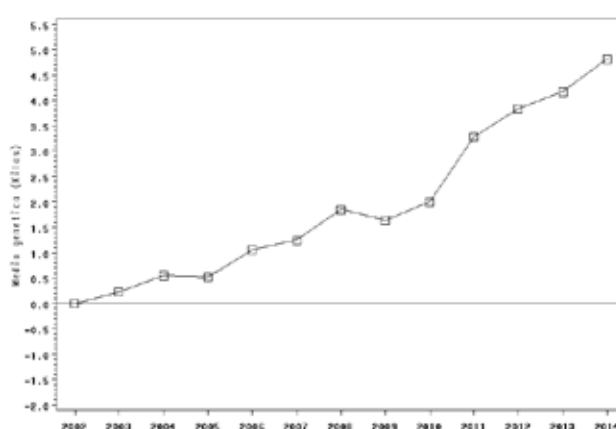

TENDENCIA GENETICA - LA LUCHA  
Peso a la recría

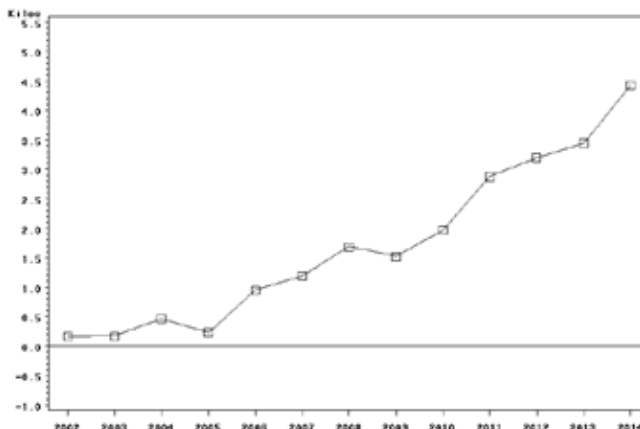

TENDENCIA GENETICA - LA LUCHA  
Peso de vellón limpio

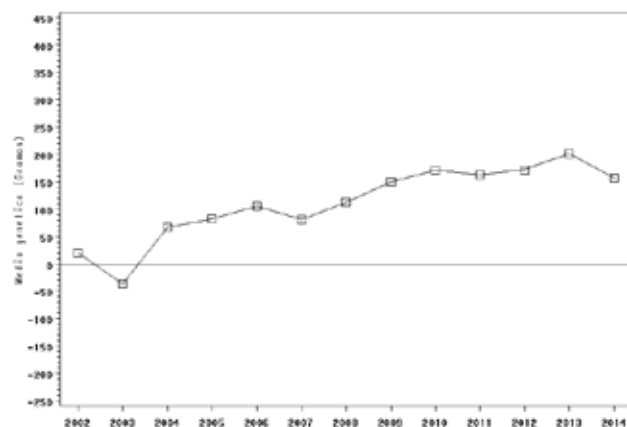

TENDENCIA GENETICA - LA LUCHA  
Diámetro

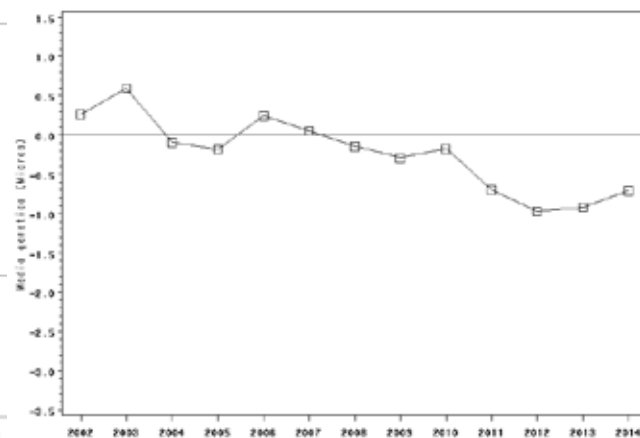

# CARNEROS y BORREGOS P.I. y P. de O. PLANTELEROS

Número	Tipo Nac.	PADRE	INDICE B CORR. (%)	PVS (%)	PVL (%)	DIAM. (Micras)	PC (%)	PM (%)
<b>Lote 1</b>		<b>La Lucha - EPD - P. I.</b>						
7429	2	LA LUCHA 6984	<b>119,40</b>	7,5	7,4	-0,3	6,4	30
7460	2	LA LUCHA 6721	<b>122,10</b>	3,7	2,2	-1,2	8,1	36
<b>Lote 2</b>		<b>La Lucha - EPD - P. de O.</b>						
5417	1	LA LUCHA 6721	<b>131,90</b>	6,3	7,4	-0,2	10,7	36
5895	2	LA LUCHA 6984	<b>117,80</b>	-2,8	-3,1	-1,3	7,9	33
<b>Lote 3</b>		<b>La Lucha - EPD - P.I.</b>						
7585	2	STRATBHLANE 600/09	<b>121,70</b>	1,8	1,5	-0,5	8,7	32
7604	1	MONCHI 1718	<b>120,70</b>	9,2	10,5	0,2	5,7	33
7639	1	LA LUCHA 6721	<b>114,10</b>	4,0	3,7	-1,1	6,4	32
<b>Lote 4</b>		<b>La Lucha - EPD - P. de O.</b>						
6086	2	STRATBHLANE 495/11	<b>122,50</b>	1,7	1,6	-0,5	11,1	31
6317	2	LA LUCHA 6721	<b>121,30</b>	2,1	2,0	-1,3	6,8	37
6332	2	DOROTEO 800	<b>127,50</b>	3,4	4,5	-1,0	9,2	34
<b>Lote 5</b>		<b>La Lucha - EPD - P. de O.</b>						
6206	2	STRATBHLANE 600/09	<b>126,40</b>	0,6	0,9	-0,4	10,6	35
6602	2	MONCHI 1718	<b>120,50</b>	-2,5	-2,3	-1,0	7,8	35
6657	2	DOROTEO 800	<b>121,60</b>	-0,5	0,7	-0,3	8,9	33



# BORREGOS de CAMPO P.I. y P. de O.

Número	Tipo Nac.	PADRE	INDICE B CORR. (%)	PVS (%)	PVL (%)	DIAM. (Micras)	PC (%)
<b>Promedios La Lucha:</b>				<b>4.2</b>	<b>3.1</b>	<b>26.9</b>	<b>59.5</b>
<b>Lote 6</b>		<b>La Lucha - Flock Testing</b>		(100%)	(100%)	(100%)	(100%)
401	5		<b>119</b>	130	128	-1,1	100
402	5			86		-1,7	111
405	5		<b>97</b>	110	111	-1,9	86
411	5		<b>94</b>	104	105	-0,9	89
412	5		<b>87</b>	97	105	4	97
415	5		<b>91</b>	110	110	1	89
417	5		<b>92</b>	106	114	-0,4	84
418	5		<b>103</b>	86	84	1,4	115
425	5		<b>133</b>	120	117	-4,5	118
438	5		<b>103</b>	115	114	4	109
<b>Lote 7</b>		<b>La Lucha - Flock Testing</b>					
400	5			104		0,8	83
404	5			99		-0,9	105
408	5		<b>90</b>	108	103	2	95
416	5		<b>88</b>	93	92	-0,3	92
420	5		<b>98</b>	96	94	0,6	103
423	5		<b>90</b>	96	98	1,6	94
433	5		<b>110</b>	101	111	-5,8	89
434	5		<b>106</b>	108	115	1,4	104
435	5		<b>108</b>	108	102	0,6	111
436	5		<b>108</b>	106	112	0,6	106
<b>Lote 8</b>		<b>El Triángulo</b>					
5402		Tropezón 5322	<b>100</b>	94	104	-1,5	93
5407		Tropezón 5323	<b>125</b>	123	119	-1,7	111
5412		Tropezón 4990	<b>100</b>	93	97	-1,2	97
5428		Tropezón 5215	<b>110</b>	117	117	2,1	109
5436		Tropezón 5216	<b>125</b>	126	129	-0,8	105
5453		Tropezón 5322	<b>97</b>	99	105	-2,2	105
5462		Tropezón 5311	<b>98</b>	98	95	-1	95
5463		Tropezón 5322	<b>99</b>	88	94	-2,3	94
5470		Tropezón 5311	<b>114</b>	109	110	0,9	110
5486		Tropezón 4990	<b>101</b>	113	109	1,4	109



# BORREGOS de CAMPO P.I. y P. de O.

Número	Tipo Nac.	PADRE	INDICE B CORR. (%)	PVS (%)	PVL (%)	DIAM. (Micras)	PC (%)	PM (%)
<b>Lote 9</b>		<b>La Lucha - EPD</b>						
6122	2	STRATBHLANE 495/11	<b>109,70</b>	2,9	4,9	0,6	6,5	30
6214	1	LA LUCHA 6721	<b>112,50</b>	5,4	4,9	-0,6	3,7	35
6301	1	DOROTEO 800	<b>111,60</b>	-0,8	-0,9	-0,8	8,0	30
6416	1	DOROTEO 800	<b>100,80</b>	-0,6	-1,4	0,9	6,8	30
6430	1	STRATBHLANE 600/09	<b>109,60</b>	1,0	1,9	0,3	6,0	30
6433	1	STRATBHLANE 600/09	<b>110,80</b>	0,3	-0,2	-0,5	6,3	32
6434	1	DOROTEO 800	<b>107,10</b>	1,1	3,0	-0,3	5,1	29
6459	1	LA LUCHA 6925 (MELLIZO)	<b>106,10</b>	2,2	1,5	-0,1	4,6	30
6545	1	STRATBHLANE 600/09	<b>104,90</b>	-2,2	-1,9	-0,3	6,4	28
6584	1	STRATBHLANE 600/09	<b>126,00</b>	-0,1	0,8	-0,4	11,6	33
Promedios La Lucha:				4.2	3.1	26.9	59.5	
<b>Lote 10</b>		<b>La Lucha - Flock Testing</b>		(100%)	(100%)	(100%)	(100%)	
406	5		<b>90</b>	114	101	0,7	92	
409	5		<b>81</b>	86	88	-0,4	87	
410	5		<b>97</b>	102	99	2,4	105	
414	5		<b>83</b>	93	92	0,6	90	
419	5			91	93	-0,1		
421	5		<b>117</b>	122	121	-0,4	109	
422	5		<b>99</b>	77	86	0,2	106	
427	5		<b>100</b>	98	103	0,2	99	
428	5		<b>104</b>	96	97	-1,6	101	
439	5		<b>91</b>	94	94	1,2	96	
<b>Lote 11</b>		<b>El Triángulo</b>						
11		Tropezón 5216	<b>123</b>	142	137	-1,1	99	
12		Tropezón 5322	<b>103</b>	114	120	4,5	111	
14		Tropezón 5322	<b>112</b>	110	116	3,8	117	
62		Tropezón 5311	<b>101</b>	95	99	-1,2	99	
65		Tropezón 5322	<b>97</b>	98	87	-1,8	97	
66		Tropezón 5216	<b>98</b>	100	114	0,7	95	
71		Tropezón 5216	<b>118</b>	104	108	1,9	108	
79		Tropezón 5311	<b>97</b>	99	93	0	93	
88		Tropezón 5216	<b>98</b>	92	100	1,3	100	
234		Tropezón 5123	<b>108</b>	117	127	-0,1	95	





# BORREGOS de CAMPO P.I. y P. de O.

Número	Tipo Nac.	PADRE	INDICE B CORR. (%)	PVS (%)	PVL (%)	DIAM. (Micras)	PC (%)	PM (%)
<b>Lote 12</b>		<b>La Lucha - EPD</b>						
407		5 Flock Testing	<b>94</b>	84	79	-0,7	103	-1,8
6093	1	STRATBHLANE 495/11	<b>111,20</b>	3,9	3,7	-0,3	6,8	31
6228	1	LA LUCHA 6984	<b>104,50</b>	0,0	0,7	-1,0	2,1	30
6267	1	LA LUCHA 6925 (MELLIZO)	<b>125,30</b>	7,0	6,0	-0,3	11,0	30
6342	2	STRATBHLANE 600/09	<b>101,80</b>	-2,2	-2,7	-0,5	5,4	29
6575	1	STRATBHLANE 495/11	<b>114,40</b>	4,6	5,3	-1,1	4,9	30
6596	2	STRATBHLANE 600/09	<b>113,70</b>	2,0	3,5	-0,3	3,9	32
6625	2	DOROTEO 800	<b>119,50</b>	4,9	7,6	-0,5	4,2	33
6687	1	LA LUCHA 6925 (MELLIZO)	<b>101,80</b>	-0,5	-0,7	-0,1	4,4	30
6722	1	DOROTEO 800	<b>104,20</b>	4,8	6,8	0,5	3,2	29
<b>Lote 13</b>		<b>La Lucha - EPD</b>						
6174	2	LA LUCHA 6925 (MELLIZO)	<b>114,90</b>	5,7	4,9	0,9	5,4	32
6265	1	LA LUCHA 6925 (MELLIZO)	<b>122,60</b>	8,1	5,2	-0,4	9,2	32
6348	1	LA LUCHA 6925 (MELLIZO)	<b>108,80</b>	3,2	2,3	-0,7	4,8	30
6360	2	STRATBHLANE 600/09	<b>118,60</b>	2,4	2,2	-0,7	6,2	32
6364	1	DOROTEO 800	<b>105,10</b>	1,0	0,3	-1,1	5,2	29
6391	2	STRATBHLANE 495/11	<b>125,60</b>	6,5	7,1	0,8	9,2	33
6401	1	STRATBHLANE 495/11	<b>103,20</b>	2,2	2,8	0,2	4,1	30
6421	1	DOROTEO 800	<b>118,40</b>	1,8	2,8	-0,6	11,1	29
6580	2	STRATBHLANE 600/09	<b>113,60</b>	2,1	2,7	0,4	5,9	31
6660	2	LA LUCHA 6721	<b>119,90</b>	4,8	2,7	-0,7	8,0	36



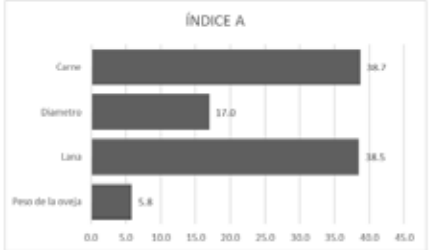

ÍNDICE	DESCRIPCIÓN	ÉNFASIS RELATIVO POR PRODUCTO												
A	Alto énfasis en incrementar lana y peso al año con moderada reducción del diámetro de la fibra.	 <table border="1"> <caption>ÍNDICE A</caption> <thead> <tr> <th>Producto</th> <th>Énfasis Relativo</th> </tr> </thead> <tbody> <tr> <td>Carne</td> <td>36.7</td> </tr> <tr> <td>Diámetro</td> <td>17.0</td> </tr> <tr> <td>Lana</td> <td>38.5</td> </tr> <tr> <td>Peso de la oveja</td> <td>5.8</td> </tr> </tbody> </table>	Producto	Énfasis Relativo	Carne	36.7	Diámetro	17.0	Lana	38.5	Peso de la oveja	5.8		
Producto	Énfasis Relativo													
Carne	36.7													
Diámetro	17.0													
Lana	38.5													
Peso de la oveja	5.8													
B	Alto énfasis en incrementar los pesos al año, destete directo y materno y prolificidad con moderado incremento en lana y menor reducción del diámetro de la fibra.	 <table border="1"> <caption>ÍNDICE B</caption> <thead> <tr> <th>Producto</th> <th>Énfasis Relativo</th> </tr> </thead> <tbody> <tr> <td>Reproducción</td> <td>29.1</td> </tr> <tr> <td>Carne</td> <td>36.8</td> </tr> <tr> <td>Diámetro</td> <td>9.0</td> </tr> <tr> <td>Lana</td> <td>17.8</td> </tr> <tr> <td>Peso de la oveja</td> <td>5.4</td> </tr> </tbody> </table>	Producto	Énfasis Relativo	Reproducción	29.1	Carne	36.8	Diámetro	9.0	Lana	17.8	Peso de la oveja	5.4
Producto	Énfasis Relativo													
Reproducción	29.1													
Carne	36.8													
Diámetro	9.0													
Lana	17.8													
Peso de la oveja	5.4													

---



---

#### GARANTIAS SANITARIAS

Todos los animales fueron sometidos a las disposiciones sanitarias en vigencia establecidos por la D.G.S.S.:

- Vacunación contra Carbunco.
  - Vacunación contra Clostridiosis.
  - Vacunación contra Ectima Contagioso en la señalada.
  - El establecimiento se encuentra libre de enfermedades contagiosas y ectoparásitarias.
  - Bañeación precaucional el 30/01/2015.
  - Dosificación contra parásitos gastrointestinales de amplio espectro (01/02/2015).
  - Examen de actitud reproductivo para los machos.
  - Certificados de libres de pietín extendido por el SUL.
- 
-

C A B A Ñ A  
**LA LUCHA** **El Triángulo**  
de Iraola

AUSPICIA:



**AGRADECEMOS A LA SOCIEDAD FOMENTO RURAL DE RIVERA**

Rematan:



Tel.: (4536) 9160 / Cardona



Tel.: (477) 24331 - Cel.: 099 772000  
[www.ottofernandez.com.uy](http://www.ottofernandez.com.uy)